



Tipo de Documento: Padrão Técnico
Área de Aplicação: Distribuição
Título do Documento: Caixa de Medição Tipo K

1- ÂMBITO DE APLICAÇÃO

Esta padronização se aplica a entradas de consumidores polifásicos com o padrão de entrada com medição voltada para o terreno, atendidos em tensão secundária de distribuição, das concessionárias de energia CPFL Paulista, CPFL Piratininga, CPFL Santa Cruz e CPFL Jaguariúna (CPFL Jaguarí, CPFL Mococa, CPFL Leste Paulista e CPFL Sul Paulista).

2 - DESENHO DO MATERIAL

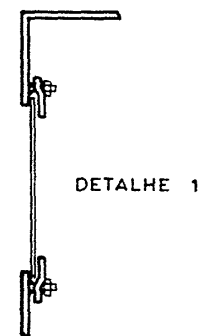
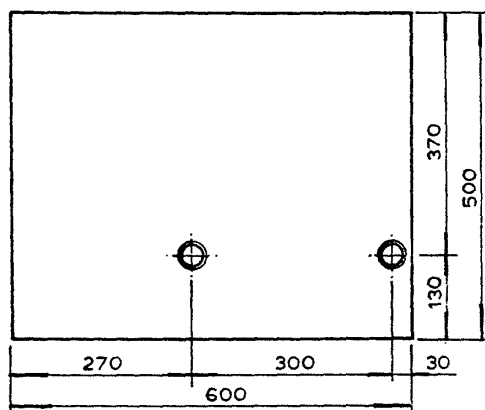
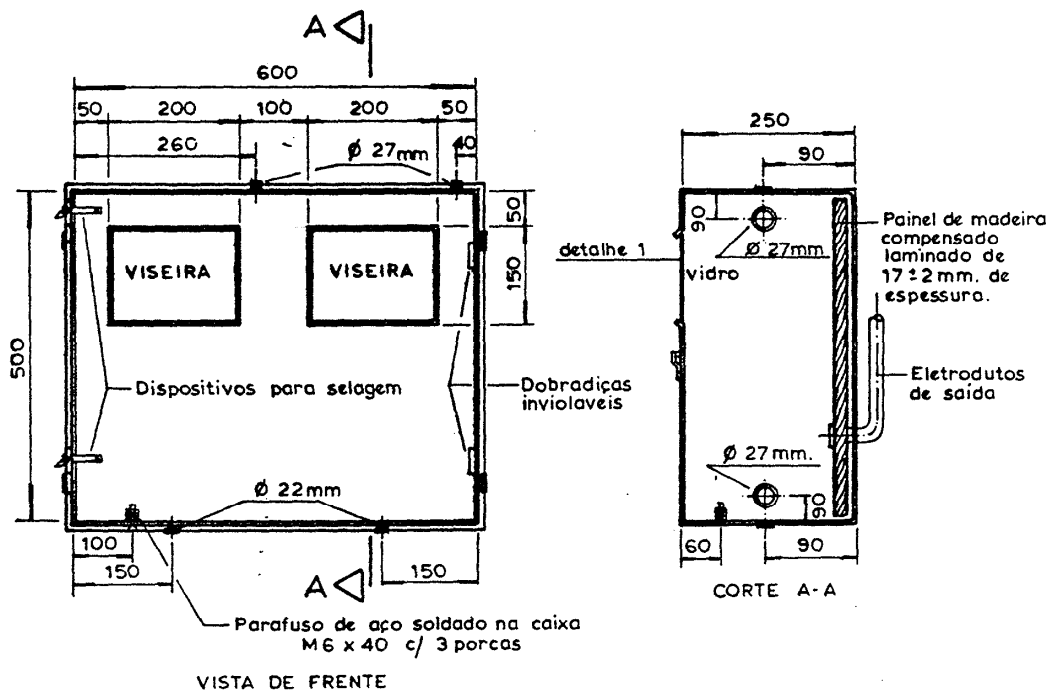



Tipo de Documento:	Padrão Técnico
Área de Aplicação:	Distribuição
Título do Documento:	Caixa de Medição Tipo K

3 - CARACTERÍSTICAS GERAIS

Conforme desenho acima e Especificação Técnica CPFL número GED 2704 - Caixas de Medição e Proteção Metálicas.

4 - MATERIAL

4.1 - Caixa: Chapa de aço nº 16 MSG (1,52 mm), resina poliéster reforçada com fibra de vidro com 3 mm (mínimo) de espessura, alumínio ou aço inoxidável.

4.2 - Visor: Vidro com espessura mínima de 3 mm ou policarbonato com espessura mínima de 1,6 mm.

4.3 - Juntas: Borracha vulcanizada (60º) na cor cinza ou preta.

4.4 - Suportes de fixação: Madeira de compensado laminado com espessura de 17 ± 2 mm, com tratamento anti-cupim.

5 - ACABAMENTO

5.1 - Caixa em chapa de aço: Zincado a quente ou pintado na cor cinza claro.

5.2 - Caixa em resina poliéster: Pintado na cor cinza claro.

6 - IDENTIFICAÇÃO

Deve ser gravado em relevo, ou de forma legível e indelével, na tampa, o nome ou marca do fabricante, mês e ano de fabricação.

7 - REGISTRO DE REVISÃO

Este documento foi revisado com a colaboração dos seguintes profissionais das empresas da CPFL Energia:

Empresa	Colaborador
CPFL Paulista	Antonio Carlos de Almeida Cannabrava
CPFL Piratininga	Antonio Carlos de Almeida Cannabrava

N.Documento: 4142	Categoria: Manual	Versão: 1.1	Aprovado por: Rubens Bruncek Ferreira	Data Publicação: 30/03/2009	Página: 2 de 3
----------------------	----------------------	----------------	--	--------------------------------	-------------------



Tipo de Documento:	Padrão Técnico
Área de Aplicação:	Distribuição
Título do Documento:	Caixa de Medição Tipo K

CPFL Santa Cruz	Antonio Carlos de Almeida Cannabrava
CPFL Jaguariúna	Antonio Carlos de Almeida Cannabrava

Alterações efetuadas:

Versão anterior	Data da versão anterior	Alterações em relação à versão anterior
1.0	02/07/2003	Unificação deste padrão técnico para a CPFL Paulista, CPFL Piratininga, CPFL Santa Cruz e CPFL Jaguariúna (CPFL Mococa, CPFL Jaguarí, CPFL Leste Paulista e CPFL Sul Paulista).